

# 2023年度 体感教室申込み用紙

兵庫県青年洋上大学同窓会行  
 【event-yodai@hyogo-yodai.net】  
 FAX:06-6497-0195

年	月	日	受付番号
---	---	---	------

所 属	<input type="checkbox"/> 洋大生（会員） / <input type="checkbox"/> 一般		バス利用	JR 六甲道 <input type="checkbox"/>	
ふりがな				性 別	
代表名前				男 女	
生年月日	西暦		年	月	日
住 所	〒				
Tel/Fax					
携帯電話					
Mail					
下欄の希望事業を選択し記入して下さい。					
事 業	恐竜王国 Lost World		事業 7組 募集		
2ふりがな				性 別	
2参加者 名前				男 女	
2生年月日	西暦		年	月	日
3ふりがな				性 別	
3参加者 名前				男 女	
3生年月日	西暦		年	月	日
4ふりがな				性 別	
4参加者 名前				男 女	
4生年月日	西暦		年	月	日

# 兵庫県青年洋上大学同窓会

## 秋の体感教室募集 2023年11月募集



11月4日 恐竜王国 Lost World

ひょうご五国めぐり 丹波編

兵庫県青年洋上大学同窓会

体感教室 運営委員会



650-0011

神戸市中央区下山手通4-16-3 兵庫県民会館 7階

兵庫県青年洋上大学同窓会 体感教室 運営委員会

メール：event-yodai@hyogo-yodai.net

(公財) 兵庫県青少年本部2023年度 ひょうごっ子ふるさと塾補助金

## 【日帰り型】恐竜王国 Lost World【丹波編】

募集定員：7組 25名

今回の「体感教室」は、丹波竜、発掘現場から始まります。  
昼食後、恐竜王国Lost World「箱庭」を作製します。  
そこは恐竜が住む王国……。

冒険隊の皆さんは恐竜王国を体感します！



家族、グループ（高校生以下の子どもと大人）を対象とした募集です。

日時：2023年11月4日（土）8:30～16:00頃

場所・集合：JR六甲道駅に集合し「恐竜調査バス」で移動します。

募集：25名（7グループ）【10月1日（日）から先着順で受け付け】

持ち物：軍手、飲み物、雨具（雨天決行）、野外活動の服装でご参加ください。

タオル、体感教室で作製した「木のなふだ」もご持参ください。

参加費：大人2,500円（大人・中・高校生を含）

子ども2,000円（小学生から2歳迄）2歳以下無料

※ちーたんの館入館料・昼食などを含みます。2歳以下の昼食は提供されません。

※兵庫県青年洋上大学同窓会の2023年度正会員・賛助会員は500円引きとなります。

受付後に会員資格を確認します。

バスの利用：JR六甲道から乗車します。※詳細は別途、しおりに記載します。

申込後の案内：参加のしおりは、10月20日（月）からグループの代表者宛に郵送します。

申込は裏面の参加申込に必要事項を記述してQRコードから必要項目をメールしてください。

■申し込み先：メールevent-yodai@hyogo-yodai.net / FAX 06-6497-0195

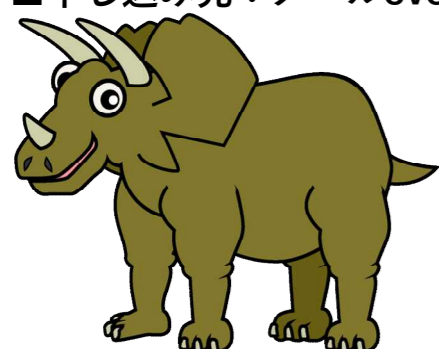

1. 代表者氏名
2. 代表者ふりがな
3. 〒番号
4. 住所
5. 連絡先（携帯番号）
6. 参加人数（本人含む）

※メール受信後、確認メールをいたします。  
必要事項を記述してメールで申込をしてください。

## 2023年度 体感教室の予定

今回の「体感教室」は、ひょうご五国をめぐる！

次に巡るのは「いちご摘み」神戸をめぐる！

春休みには「海賊しまへ冒険隊が秘宝を探す」航海のたびを  
1泊2日 いえしま自然体験センターで開催を致します。

家族、グループ（高校生以下の子どもと大人）を対象とした募集です。

日時：2024年3月3日（日）9:30～16:00頃

場所・集合：上大沢ふれあい会館（神戸市北区大沢町上大沢3080）

募集：25名（7グループ）【2024年1月15日（月）から先着順で受け付け】

参加費(予定)：大人2,800円（中・高校生含む）

子ども（2歳～小学生（必ず大人同伴））2,000円

子ども（2歳以下）無料 ※参加費は前年度を参考に記載しています。

※昼食、デザートづくりなどを含みます。2歳未満の昼食は提供されません。

日時：2024年3月27日（土）から28日（日）1泊2日

場所・集合：いえしま自然体験センター 姫路港

募集：25名（7グループ）【2024年1月15日（月）から先着順で受け付け】

参加費(予定)：大人8,000円（中・高校生含む）

子ども（2歳～小学生（必ず大人同伴））5,000円

子ども（2歳以下）無料 ※参加費は予定です。

※2歳未満の昼食は提供されません。

